



**I.C. n.7 "Enzo Drago" Messina
Scuola Secondaria di Primo Grado**



LA SCUOLA SECONDARIA DI PRIMO GRADO È

... una scuola formativa

... una scuola che colloca nel mondo attuale

... una scuola orientativa

... una scuola che opera in continuità con la scuola Primaria e che avvia alla Scuola Secondaria di Secondo Grado





FINALITÀ GENERALI

Nella consapevolezza della relazione che unisce

CULTURA, SCUOLA e PERSONA,



la finalità generale della scuola è lo **sviluppo armonico e integrale** della persona, nella promozione della conoscenza e nel rispetto e nella valorizzazione delle diversità individuali, con il coinvolgimento di studenti e famiglie.



AMPLIAMENTO OFFERTA FORMATIVA

LA SCUOLA AFFIANCA AL COMPITO “**DELL’INSEGNARE AD APPRENDERE**”, QUELLO “**DELL’INSEGNARE AD ESSERE**”

Attraverso numerose opportunità formative:

- **Attenzione a sviluppare le potenzialità**: Corsi di recupero e di potenziamento;
- **Educazione alla legalità** Educazione Civica;
- **Ambiente, sostenibilità, salute e sicurezza** Educazione ambientale e alla sostenibilità, Educazione alla salute e a corretti stili di vita, Educazione stradale, Educazione alimentare;
- **Innovazione Digitale**
- **Progetti e Concorsi**: Concorsi di poesia, Giochi di grammatica italiana, concorso inglese THE BIG CHALLENGE, Concorsi di educazione alla legalità e costituzione, Concorsi di Educazione ambientale, alla sostenibilità e alla salute. Concorsi d'arte. Concorsi tecnologici informatici.
- **Uscite didattiche** (virtuali e in presenza)
- **Progetti Continuità e Orientamento**





DOTAZIONI DIDATTICHE

- ❑ **Aule dotate di LIM**
- ❑ **Laboratorio di Informatica**
- ❑ **Laboratori di lingue**
- ❑ **Atelier creativo**
- ❑ **Laboratorio di Musica**
- ❑ **Laboratorio di Arte**
- ❑ **Aula di sostegno**
- ❑ **Palestra**

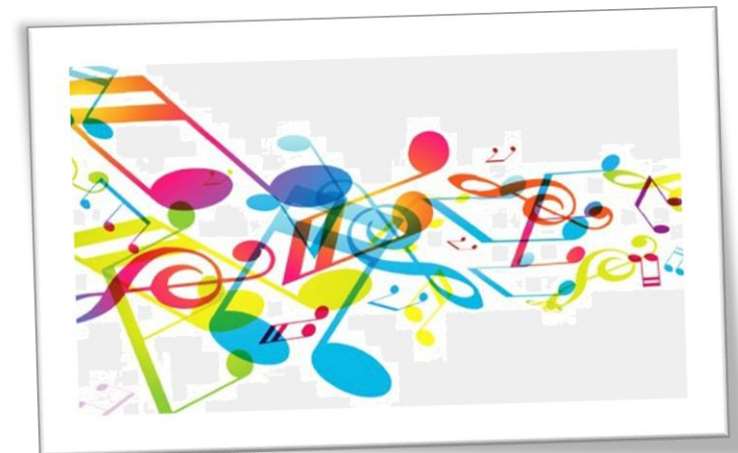
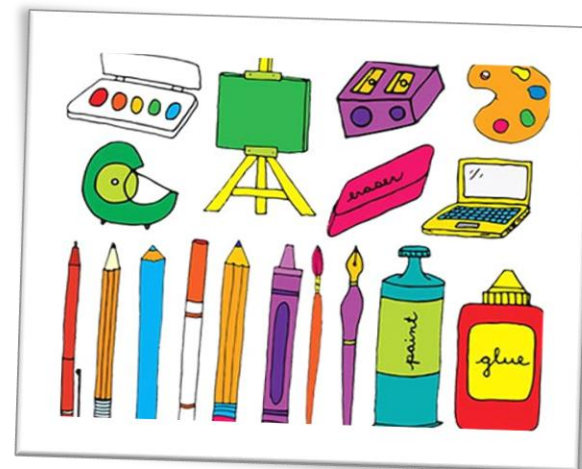
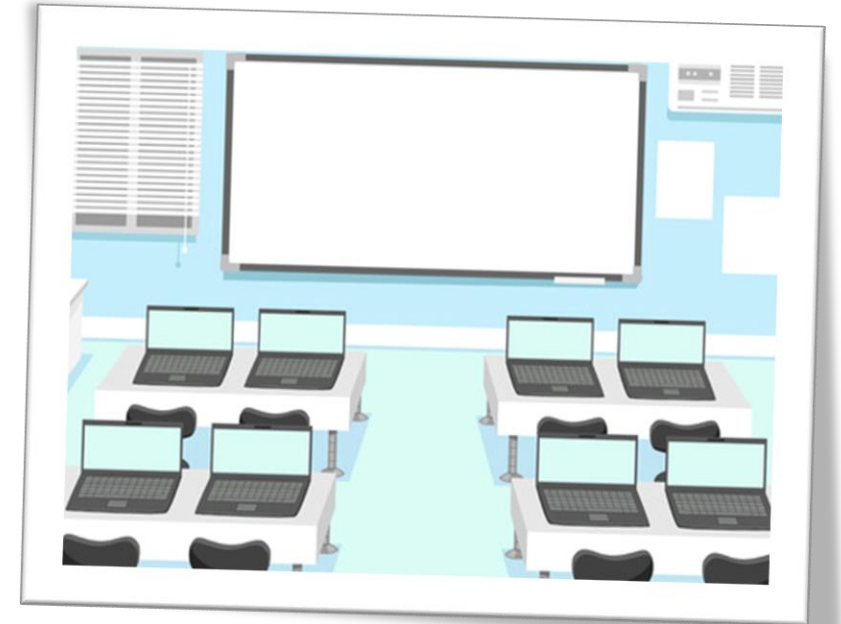
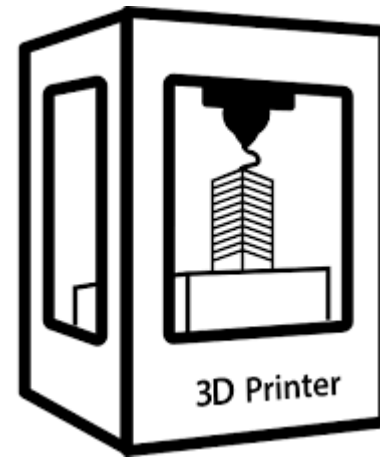



COME ISCRIVERSI

I genitori o tutori dovranno effettuare l'iscrizione
esclusivamente on line all'indirizzo web:

<http://www.istruzione.it/iscriziononline/>

del 4 gennaio 2022

del 28 gennaio 2021

Codice della scuola: meic88700q





COSA SERVE PER L'ISCRIZIONE

Per effettuare l'iscrizione è necessario utilizzare una delle seguenti identità digitali*

SPID Sistema Pubblico di Identità Digitale

CIE Carta di identità elettronica

eIDAS electronic IDentification Authentication and Signature

Se ancora non hai le credenziali Spid visita il sito
[identitadigitale.gov.it](https://www.identitadigitale.gov.it)

<https://www.icn7enzodragomessina.edu.it/wp/wp-content/uploads/2021/12/AVVISO-ISCRIZIONI-2022-2023.pdf>





COSA SERVE PER L'ISCRIZIONE

All'atto dell'iscrizione, i genitori e gli esercenti la responsabilità genitoriale rendono le informazioni essenziali relative all'alunno per il quale è richiesta l'iscrizione:

- **nome e cognome**
- **luogo e data di nascita**
- **codice fiscale**
- **residenza**
- **eventuali diagnosi/certificazioni**
- **ed esprimono le loro preferenze in merito all'offerta formativa proposta dalla scuola prescelta.**